

Bl. 22
2. AUSFERTIGUNG

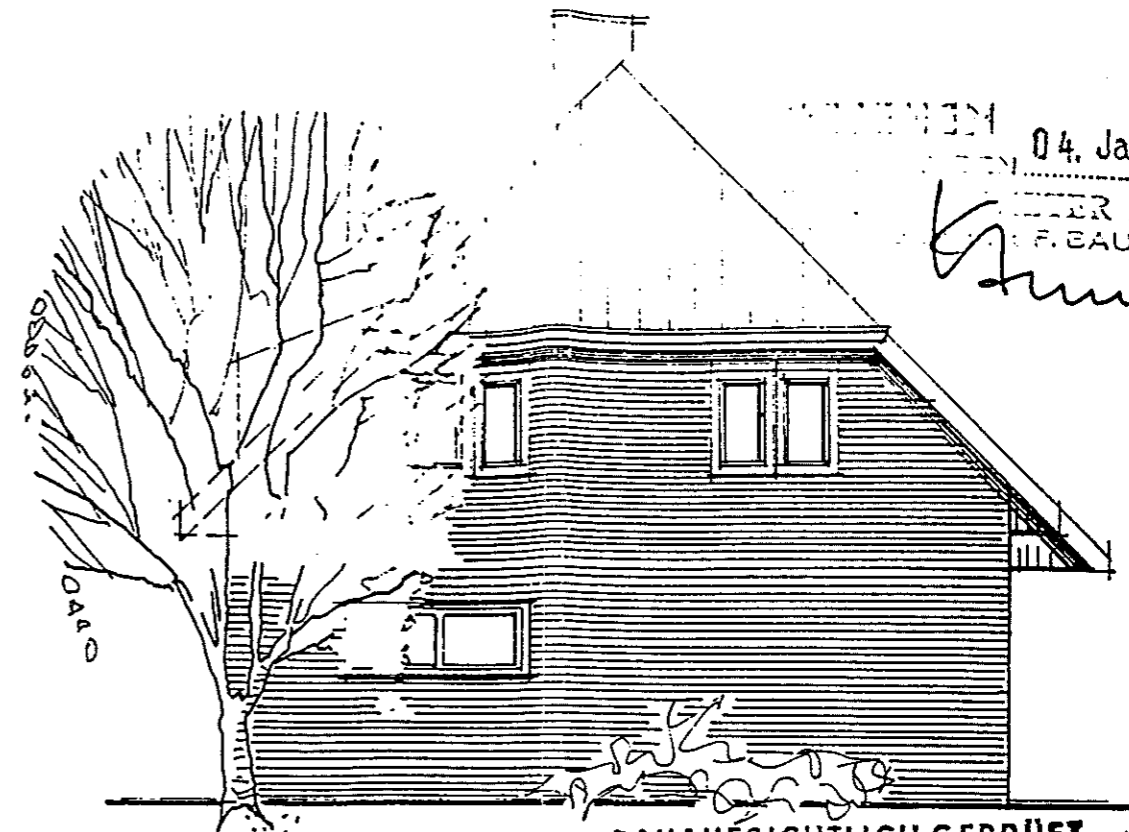
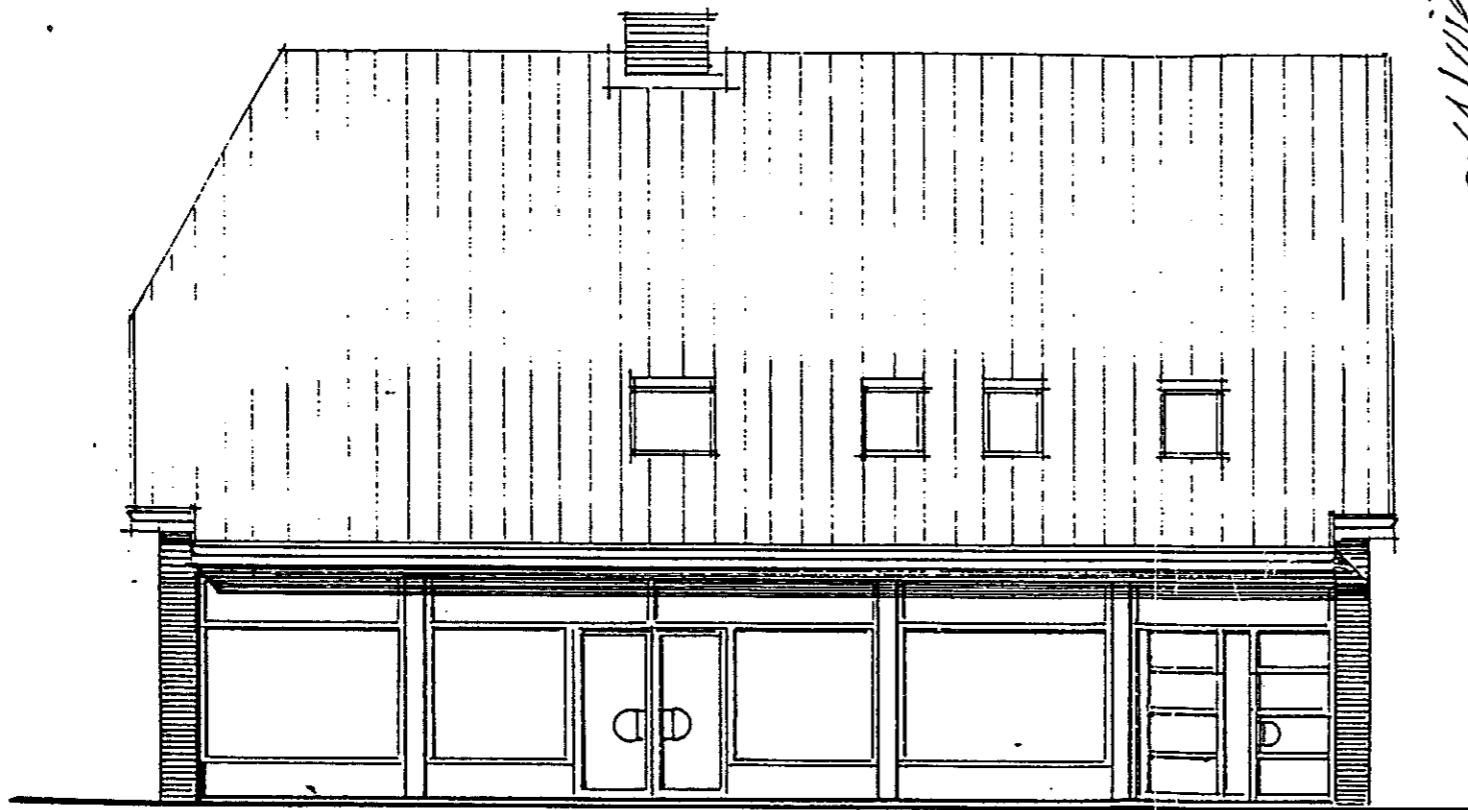

GESEHEN
04. Jan. 1990
ETER BRUNCK
F. BAUSTATIK
Brunk

BAUAUFSICHTLICH GEPRÜFT
Genehmigt durch Baufreigabe-Nr.: 62 / 88960/1
Pinneberg, den 18. JAN. 1990
Brunk
Dipl.-Ing. / Techn. Sachverständiger

GESEHEN
Pinneberg, den 18. JAN. 1990
Brunk
Landesarchitekt

Bauherr:

Architekt:

Freiwillige Bauaufsicht
Auftraggeber: Bauherr, Genehmigung

NEUBAU EINER BÄCKEREI
ESINGER STEINWEG, UETERSEN
ANSICHTEN, M. = 1:100

ANLAGE 8/19
2. AUSFERTIGUNG

STIMMEN 04. Jan. 1990
 DIPL.-ING. DIETMAR BRUNCK
 BAUSTATIK
Brunk

BAUAUFSICHTLICH GEPRÜFT
 Genehmigt durch Baufreigabe-Nr. 62/88960/1
 Passberg, den 16. JAN. 1990
Rimmelt
 Dipl.-Ing.-techn. Angestellte

GESEHEN!
 den 07.11.89
 Schutzling
 Bauherr:
 Architekt:

Hierzu siehe Hinweise und
 Auflagen in der Baugenehmigung
 Im Übrigen siehe hierzu
 statische Berechnung und
 Ausführungszeichnungen

NEUBAU EINER BÄCKEREI
 ESINGER STEINWEG, UETERSEN

ERDGESCHOSS M. 1:100
 NEUBAU EINER BÄCKEREI
 ESINGER STEINWEG, UETERSEN
 DR. ANDREA WELTZ

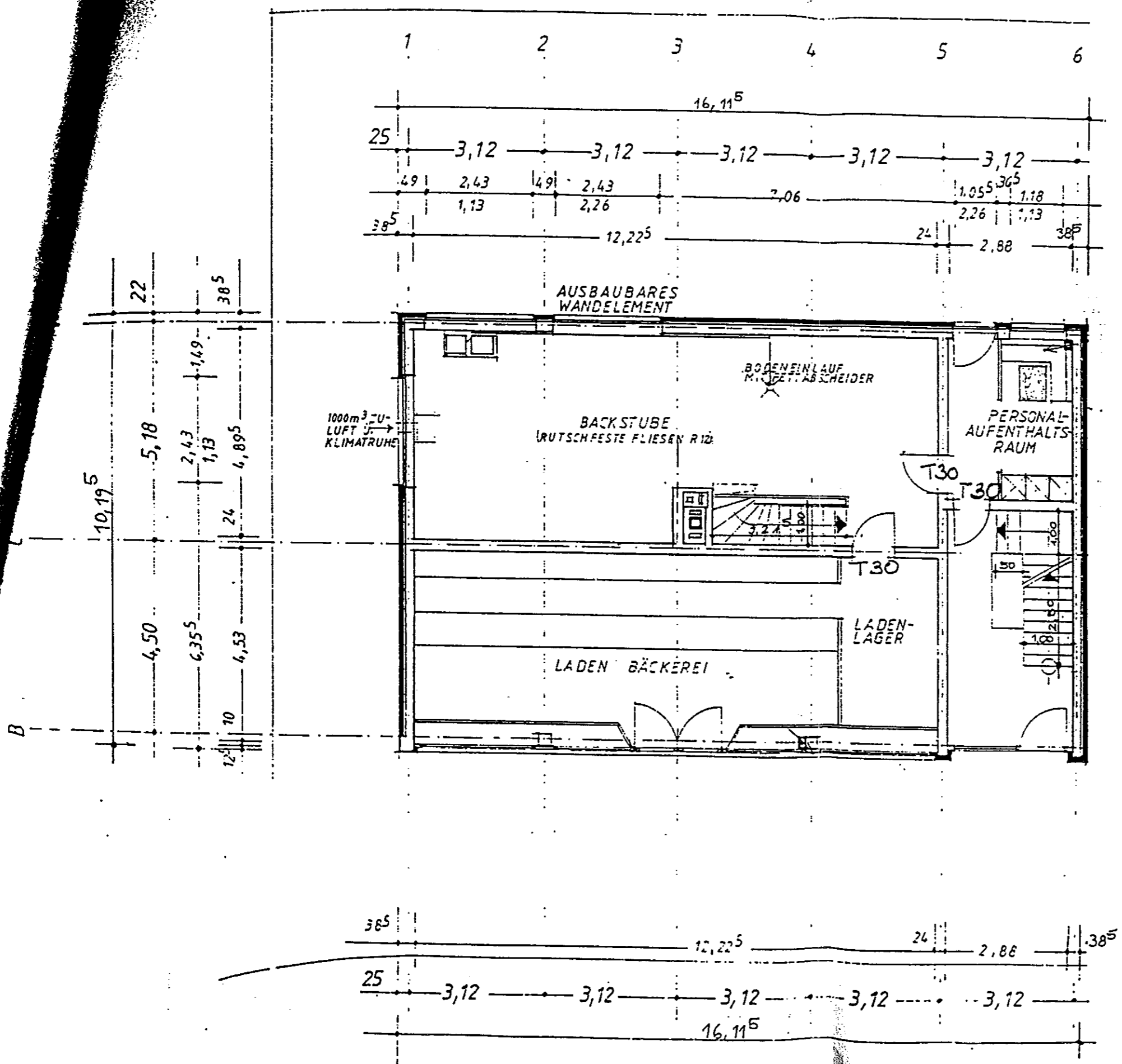

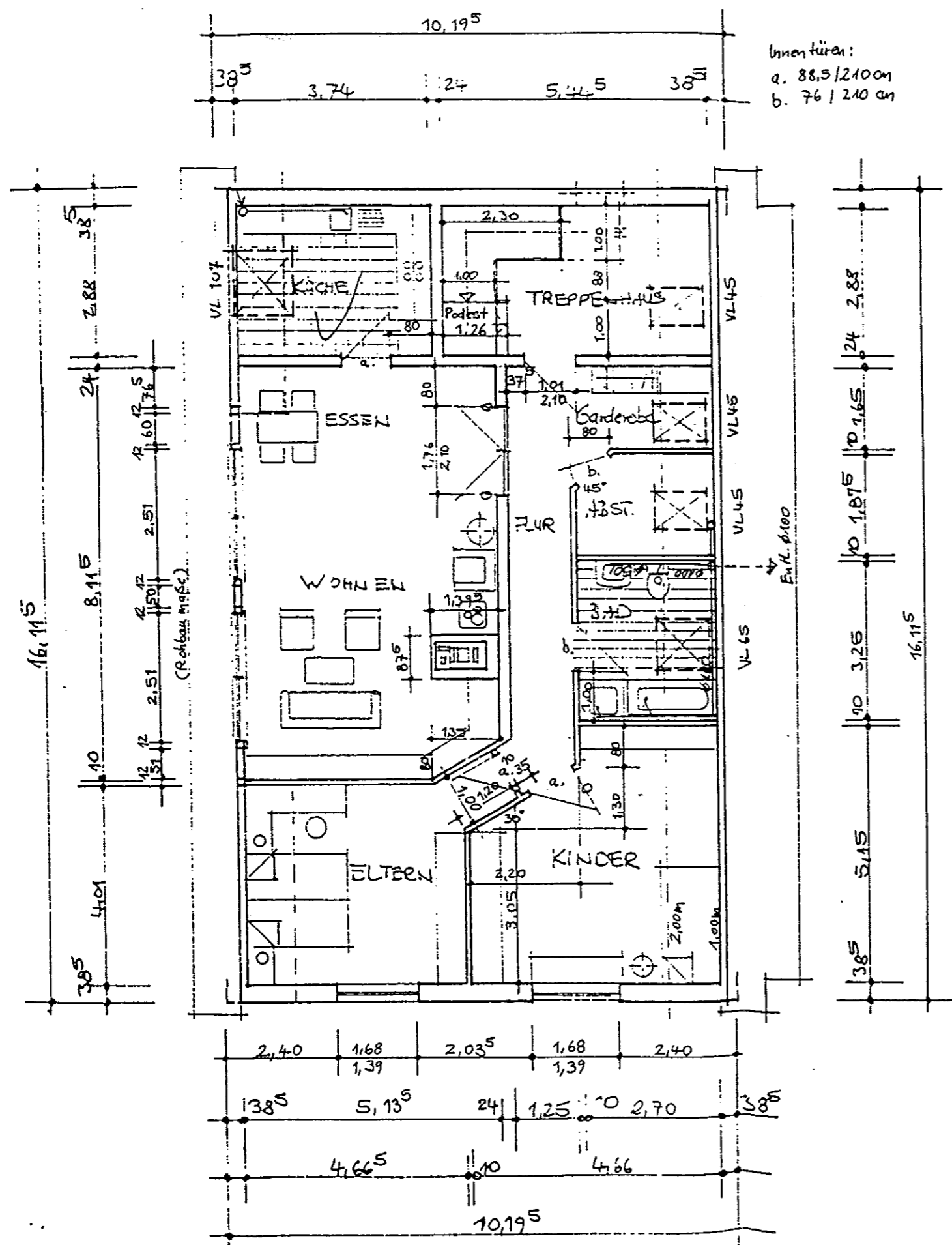

GESEHNI 8 20
2. AUSFERTIGUNG

GESEHNI 04. Jan. 1939
INGENIEUR BRUNCK
FACH: BAUSTATIK
Brumck

BAUAUF SICHTLICH GEPRÜFT
Genehmigungsnr. 62/88960
Pinneberg, den 16. JAN. 1939
Rummelt
Dipl.-Ing.-Techn. Angestellte

NEUBAU EINER BÄCKEREI
UND EINER EIGENTUMSWOHNUNG
ESINGER STEINWEG, UETERSEN

GRUNDRISS - DACHGESCHOSS
M. 1:100

BAUHERR; GESEHNI
Pinneberg, den 04.11.39
Brandeschütz
Brandeschützer

ARCHITEKT;

Hierzu siehe Hinweis und
Auflegen in der Baugenehmigung
In Stützen siehe hierzu
statische Berechnung und
Ausführungszeichnungen

ANLAGE Nr. 21
2. AUSFERTIGUNG

- a) ...
- b) ...
- c) ...
- d) ...
- e) Jahr und Monat der Beendigung

04. Jan. 1930
 ...
 ...
 ...

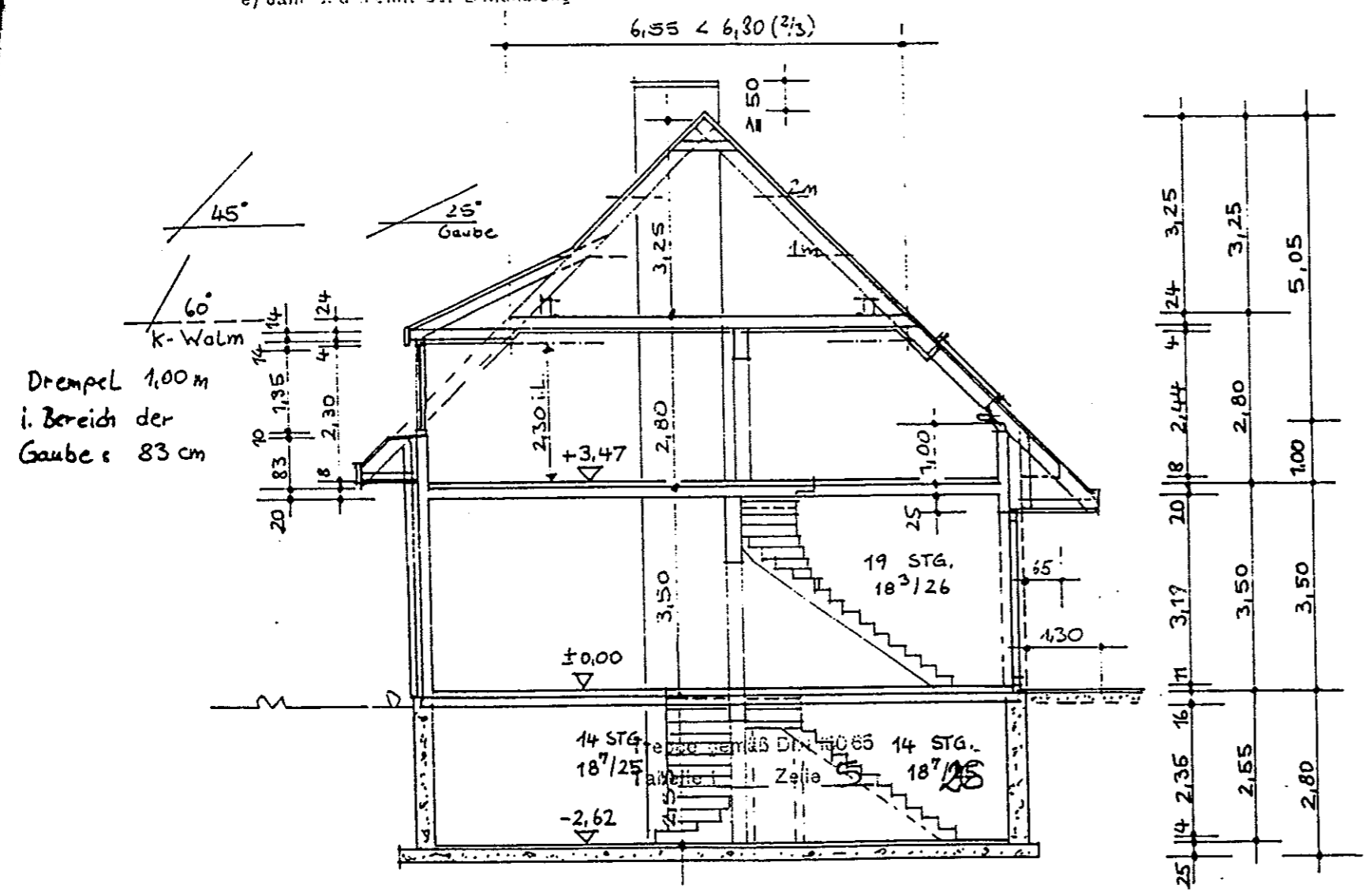

BAUAUFSICHTLICH GEPRÜFT
 Genehmigt durch Baufreigabe-Nr.: 62/88900/1
 Pinneberg, den 16. JAN. 1930
Rummelt
 Dipl.-Ing.-Techn. Angestellte

NEUBAU EINER BÄCKEREI
 UND EINER EIGENTUMSWOHNUMG
 ESINGER STEINWEG UETERSEN

SCHNITT
 M. 1 : 100
GESEHEN!
 Pinneberg, den 24. XII. 29
Brandschützing

BAUHERR:

ARCHITEKT:
 Hierzu siehe Hinweise und
 Auflagen in der Baugenehmigung
 Im übrigen siehe hierzu
 statische Berechnung und
 Ausführungszeichnungen